

MODULARIO
F. - Catasto - 481

MINISTERO DELLE FINANZE
DIPARTIMENTO DEL TERRITORIO

Ufficio Tecnico Erariale di PISA

Pag. n. 01 di 03

ELABORATO PLANIMETRICO

Ubicazione e riferimenti catastali dell'immobile

Comune <u>SAN MINIATO</u>	C.T. Sez.	Fgl. <u>24</u> Mapp. <u>215</u>
Via/piazza <u>A. DIAZ</u> n.	C.E.U. Sez.	Fgl. <u>24</u> Mapp. <u>215</u>
ESTRATTO DI MAPPA	Tipo mappale n. del	

scala 1: 1000

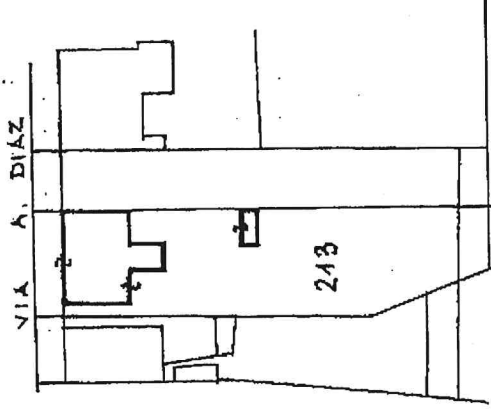

Reservato all'Ufficio Tecnico Erariale

L'operatore

IL TECNICO

Barbieri
 data
 firma e timbro

Ultima del Protocollo in atti
 Data presentazione: 22/11/1999 - Data: 24/09/2008 prot. PI0225116 - Richiedente INNOCENTI ILARIA
 Scheda 1 di 3 - Formato di acq. A4(215x295) - Fogli di scala: 1:1
 Annullato e sostituito dal mod. EP11 prot.



Ufficio Tecnico Erariale di PISA

ELABORATO PLANIMETRICO

Pag. n. 03, di 03

ELENCO DEI SUBALTERNI ASSEGNATI

Comune		Sezione	Foglio	Numero	Tipo mappale n. del			
SAN MINIATO			24	213				
Numero	Sub.	UBICAZIONE via/piazza			N. piano civico	gr	int.	DESCRIZIONE
213	1							Soppello
	2							Soppello
	3							Soppello (EX ABITAZIONE)
	4							Soppello (EX GARAGE)
	5	VIA A. DIAZ			189			ATEA SUPERIORE B.C.N.C.
	6	VIA A. DIAZ			189	1/1/11		AT SUB G, 7, 8
	7	VIA A. DIAZ			189	2/1/11		UFFICI
	8	VIA A. DIAZ			189	S1		ABITAZIONE CON CANTINE COERE. BOX AUTO

Riservato all'Ufficio Tecnico Erariale

L'operatore

IL TECNICO

 ARCHITETTO
 BERTINI
 Ufficio Tecnico Erariale

Protocollo Planimetrico in atti
 Data presentazione: 24/11/1999 - Data: 24/09/2008 - n. PI0225116 - Richiedente INNOCENTI ILARIA
 di 3 - Formato di arch: A4(215x295) - Formato di scala: 1:1
 Annullato e sostituito dal n. 168 - EP/3 prot.

ACCERTAMENTO DELLA PROPRIETA IMMOBILIARE URBANA
ELENCO DEI SUBALTERNI ASSEGNATI

Comune	Sezione	Foglio	Particella	Tipo mappate	del:
Sub	n°civ	Piani	Scala	Int.	DESCRIZIONE
1	T	II			Immobile soppresso 000000
2	TI				Immobile soppresso 000000
3					Immobile soppresso 000000
4					Immobile soppresso 000000
5	189	S1			Partita speciale A
6	189	T-1 S1			A10 UFFICI E STUDI PRIVATI
7	189	2-S1			A02 ABITAZIONI DI TIPO CIVILE
8	189	T			C06 STALLE , SCUDERIE , RIMESSE ED AUTORIMESSE

Rilasciata da: Ufficio Provinciale di PISA Richiedente: INNOCENTI ILARIA

MODULARIO
F. - Catasto - 451

MINISTERO DELLE FINANZE
DIPARTIMENTO DEL TERRITORIO

Ufficio Tecnico Erariale di **PISA**

Pag. n. **02** di **03**

ELABORATO PLANIMETRICO

Comune	Sezione	Foglio	Numero	Tipo mappa n.
SAN MINIATO		24	213	

scala 1: **500**

DIMOSTRAZIONE GRAFICA DEI SUBALTERNI ASSEGNATI

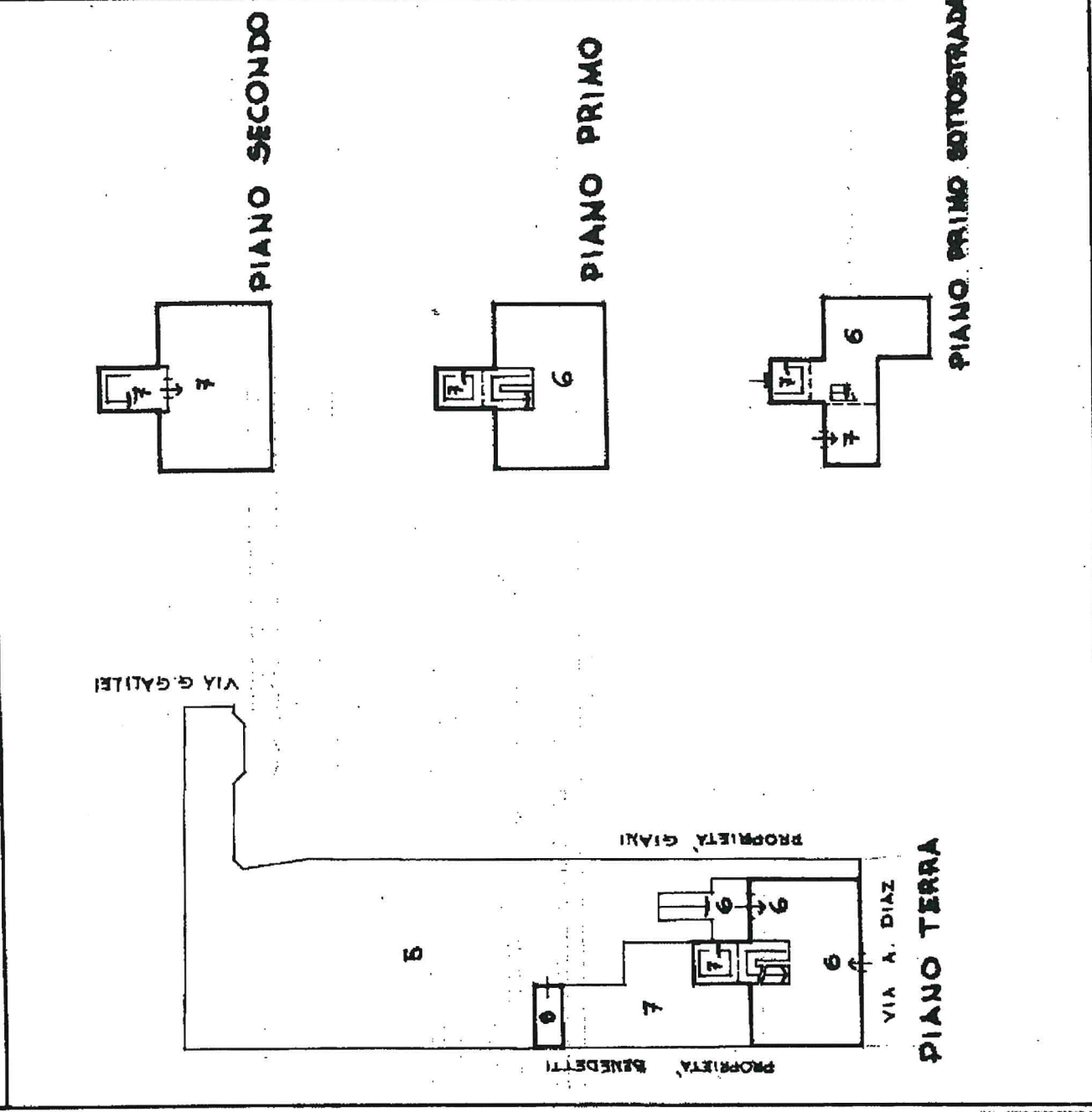

Riservato all'Ufficio Tecnico Erariale

L'operatore

Protocollo
 Planimetria in atti
 Data precedente al presente mod. EP/2006 cat. n. PI0225116 - Richiedente INNOCENTI LLARIA
 Scheda 2 di annullamento subaffitto del mod. EP/21 prot. scala: 1:1

IL TECNICO
Bertini
 ARCHITETTO
 BERLINI
 Via G. Galilei, 11
 56100 PISA



PIANO PRIMO SOTTOSTRADA

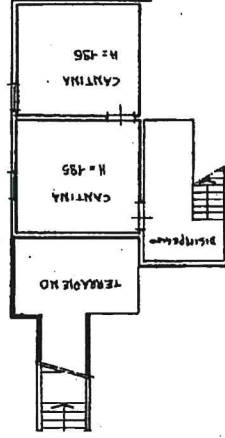

PIANO TERRA

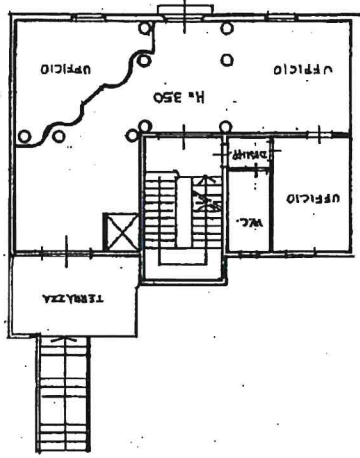

PIANO PRIMO

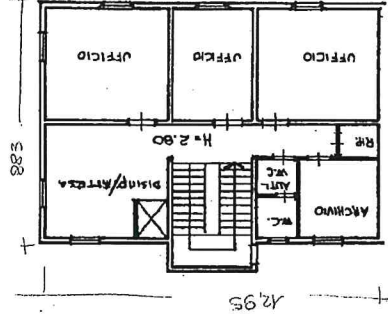

SCALA DI 1:200

RISERVATO ALL'UFFICIO

Compilata dall'ARCHITETTO
BERTINI EMILIO
Titolo, cognome e nome

Dichiarazione di N.C.
Denuncia di variazione

Identificativi catastali:

F. 24
n. 213 sub. 6

Iscritto all'albo degli ARCHITETTI
PISA 43
n. 03-08-98



MODULARIO
B.L.C. n. 487



MINISTERO DELLE FINANZE
DIPARTIMENTO DEL TERRITORIO

CATASTO EDILIZIO URBANO (RDL 13-4-1939, n. 652)

MOD. SM IC

LIRE
200

Planimetria di u.i.u. in Comune di SAN MINIATO via A. DIAZ civ. 189

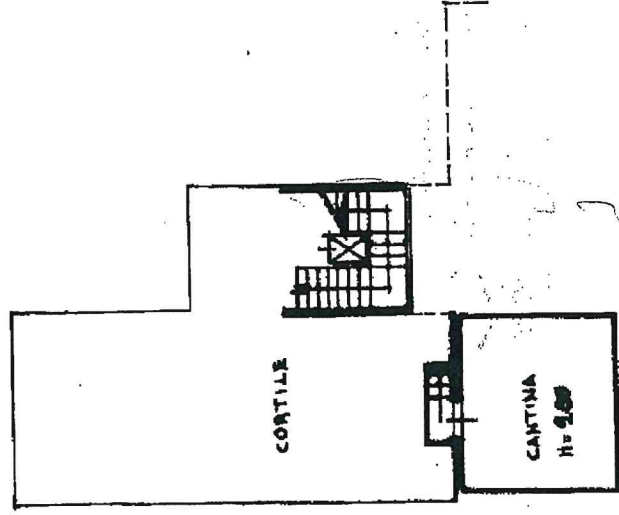

PIANO PRIMO SOTTOSTRADA

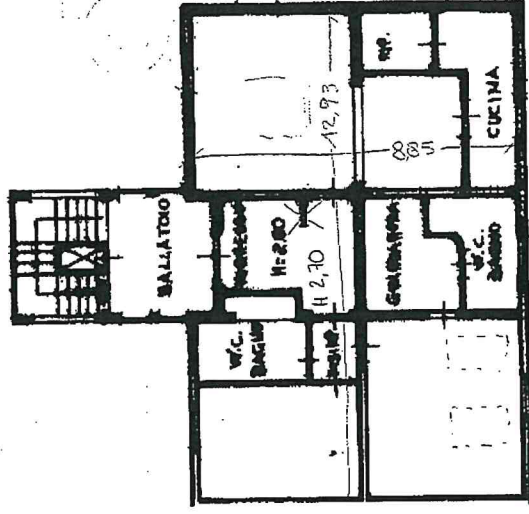

PIANO SECONDO

ORIENTAMENTO



N.
SCALA DI 1:20

Dichiarazione di N.C.
 Denuncia di variazione
 Ultima Pianimetria in atti
 Data progettazione: 22/11/1999 -
 Tot. schede: 1 - Formato di acq.: A4
 n. 2.13... sub. ...7...

Completata dal: **ARCHITETTO**
 (Titolo, cognome e nome)
BERTINI EMILIO
 Data: 24/09/2008 c.m. PIACENZA
 Innocente Laria
 della provincia di ...
 data 02.08.98 Firma

RISERVATO ALL'UFFICIO

ata presentazione: 22/11/1999 - Data: 24/09/2008 - n. P10225120 - Richiedente INNOCENTI ILARIA

MODULARIO
a. r. r. n. 497



MINISTERO DELLE FINANZE

DIPARTIMENTO DEL TERRITORIO

CATASTO EDILIZIO URBANO (RDL 13-4-1939, n. 652)

MOD. 844 (

LIRE
200

Pianimetria di u.i.u. in Comune di SAN MINIA..... via A. DIAZ..... civ. 109

BOX AUTO
N. 25

PIANO TERRA

VIA DIAZ GENERALE ARMANDO n. 189 piano 1°

Dichiarazione di N.C.

Denuncia di variazione

Ultima planimetria in atti

Data presentazione: 22/11/1999

Formato di acq.: A4 (215x295)

sub. 8

Compilata dall' ARCHITETTO

(Titolo, cognome e nome)

BERTINI EMILIO

Data: 24/09/2008 - in PIAZZA T. INGEGNERIA

della provincia di PISA

n. 43

Firma

Bertini

ORIENTAMENTO



SCALA DI 1:20

RISERVATO ALL'UFFICIO

Calcolo della planimetria di variazione al 24/09/2008 - Comune di SAN MINIA (LU96) - < Foglio: 24 Particella: 215 - Subalterno 8 >