

ELABORATO PLANIMETRICO

Compilato da:
Casarosa Mauro
Isoritto all'albo:
Periti Edili
Prov. Pisa N. 485

**Agenzia del Territorio
CATASTO FABBRICATI
Ufficio Provinciale di
Pisa**

Comune di Pisa
Sezione: Foglio: 25 Particella: 48
Dimostrazione grafica dei subalterni

Protocollo n. P10209593 del 02/12/2003
Tipo Mappale n. 3992 del 21/10/2003
Scala 1 : 500

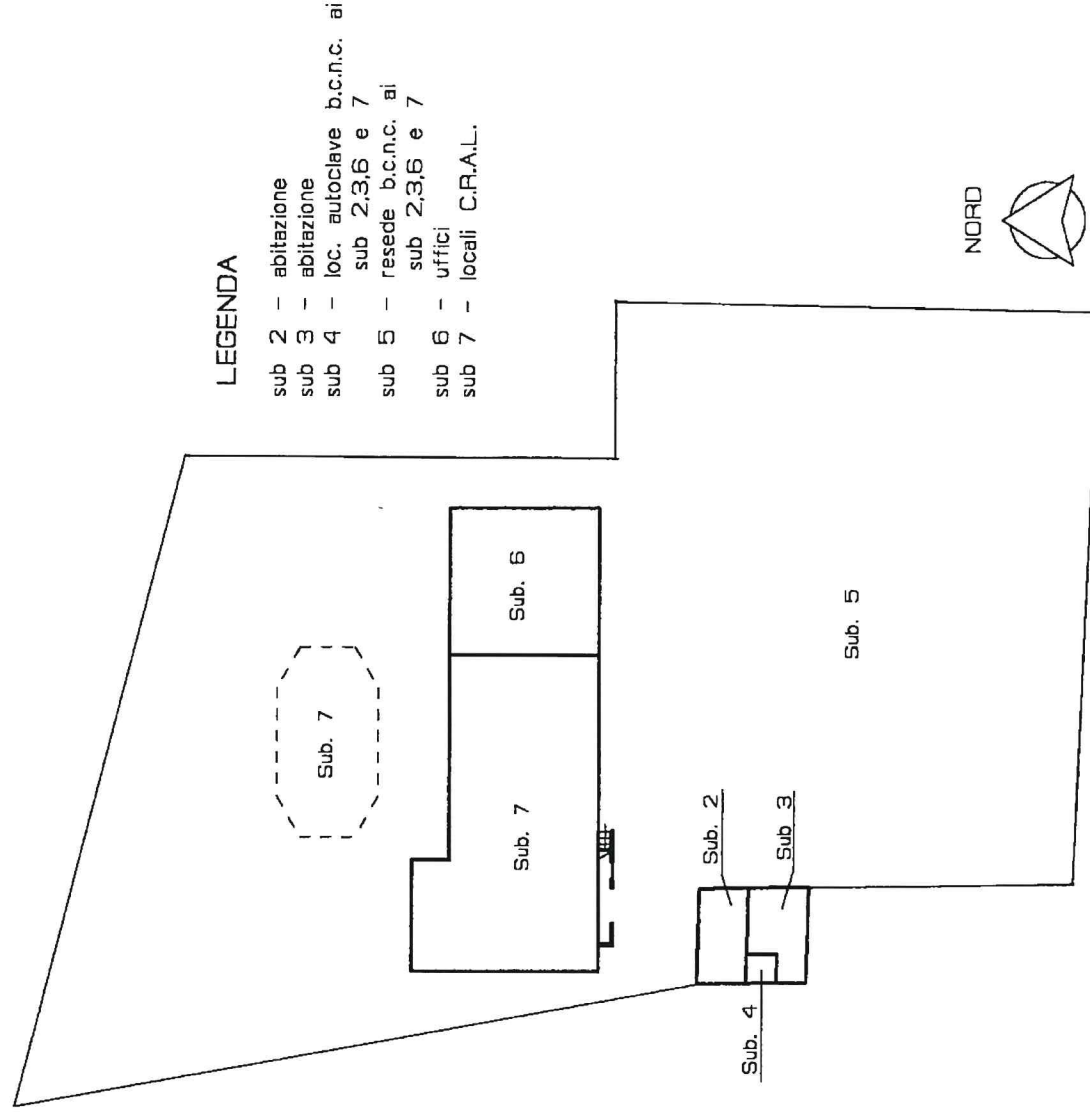

PIANO TERRA

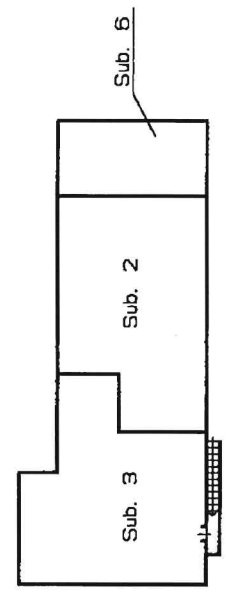

LEGENDA

- sub 2 - abitazione
- sub 3 - abitazione
- sub 4 - loc. autoclave b.c.n.c. ai sub 2,3,6 e 7
- sub 5 - resede b.c.n.c. ai sub 2,3,6 e 7
- sub 6 - uffici
- sub 7 - locali C.R.A.L.

Direzione Provinciale di Pisa
Ufficio Provinciale - Territorio
Servizi Catastali
Comune di: PISA
Elenco Subalterni

ACCERTAMENTO DELLA PROPRIETA IMMOBILIARE URBANA
ELENCO DEI SUBALTERNI ASSEGNATI

Comune	PISA	Sezione	Foglio	Particella		Tipo mappale	del:
				n° civ	48		
Sub	UBICAZIONE via/piazza		25	Scala	Int.	3992	
1	VIA PIERIN DEL VAGA		Piani				
2	VIA PIERIN DEL VAGA		T-1			SOPPRESSO	
3	VIA PIERIN DEL VAGA		1			ABITAZIONE	
4	VIA PIERIN DEL VAGA		4			ABITAZIONE	
5	VIA PIERIN DEL VAGA		T			LOCALE AUTOCLAVE, B.C.N.C. AI SUB.2, 3, 6, 7.	
6	VIA PIERIN DEL VAGA		T			RESEDE, B.C.N.C. AI SUB. 2, 3, 6, 7.	
7	VIA PIERIN DEL VAGA		T			UFFICIO	
						LOCALI C.R.A.L.	

Unità immobiliari n. 7

Tributi erariali: 0,00

Visura telematica

* Codice Fiscale Validato in Anagrafe Tributaria

MODULARIO
F. n° 497



MINISTERO DELLE FINANZE
DIREZIONE GENERALE DEL CATASTO E DEI SS.TT.EE.

CATASTO EDILIZIO URBANO (RDL 13-4-1939, n. 652)

Planimetria di u.i.u. in Comune di PISA via PIERIN DEL VAGA

MOD. BN (CEU)

LIRE
250

civ. 18

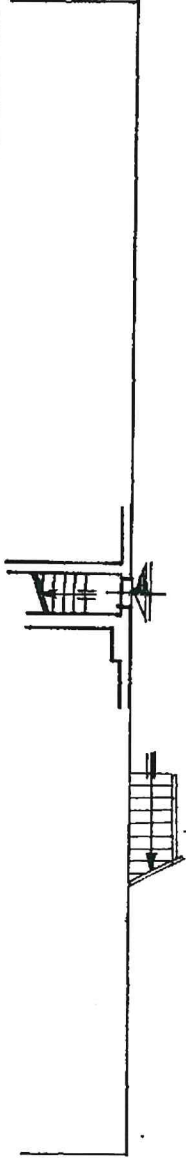

PIANTA PIANO TERRA

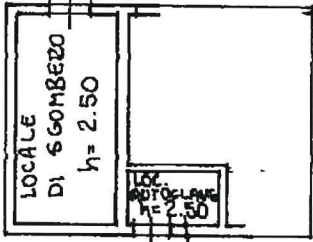

10 metri
Catasto dei Fabbricati - Situazione al 10/05/2018 - Comune di PISA (G702) - < Foglio: 25 - Particella: 48 - Subalterno: 2 >

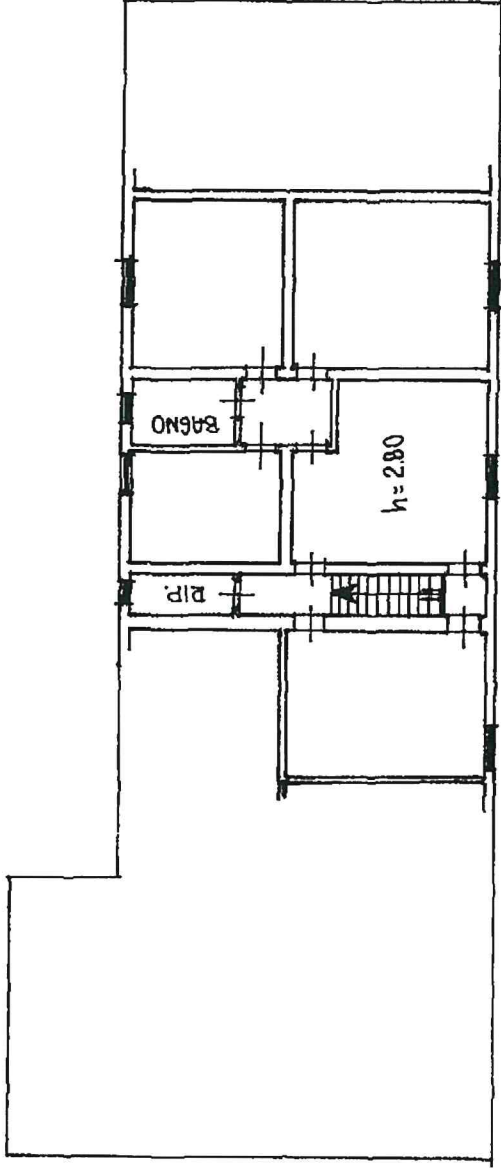

PIANTA PIANO PRIMO

ORIENTAMENTO
N020D



18 GEN. 1991
SCALA DI 1:200

Uff. Registrato di At. Gatti

Denuncia di variazione

Data presentazione: 18/01/1991

Totale schede variati Forme: n° 25

F. n. 48 sub. 2

Compilata dal: ING. CECCHI MARINO

(titolo, cognome e nome)

Data: 10/05/2018 - n. T121422 - Richiedente: FRSGCM62L25G825L

Totale schede variati Forme: n° 25

Richiesta di variazione: n° 42105297

della provincia di PISA n. 1280 della P.C.A. n. 1280

Firma (firma) data

RISERVATO ALL'UFFICIO

CATASTO

58

MODULARIO
P. fig. 18/01/1991



MINISTERO DELLE FINANZE
DIREZIONE GENERALE DEL CATASTO E DEI SS.TT.EE.

CATASTO EDILIZIO URBANO (RDL 13-4-1939, n. 652)

Planimetria di u.i.u. in Comune di **PISA** via **PIERIN DEL VAGA**

civ. **18**

MOD. BN (CEU)

LIRE
250

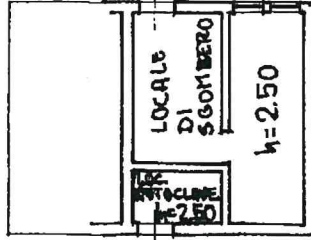
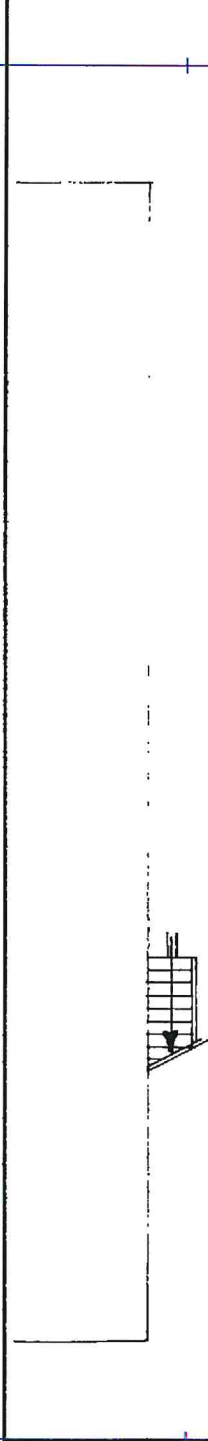

PIANO TERRA

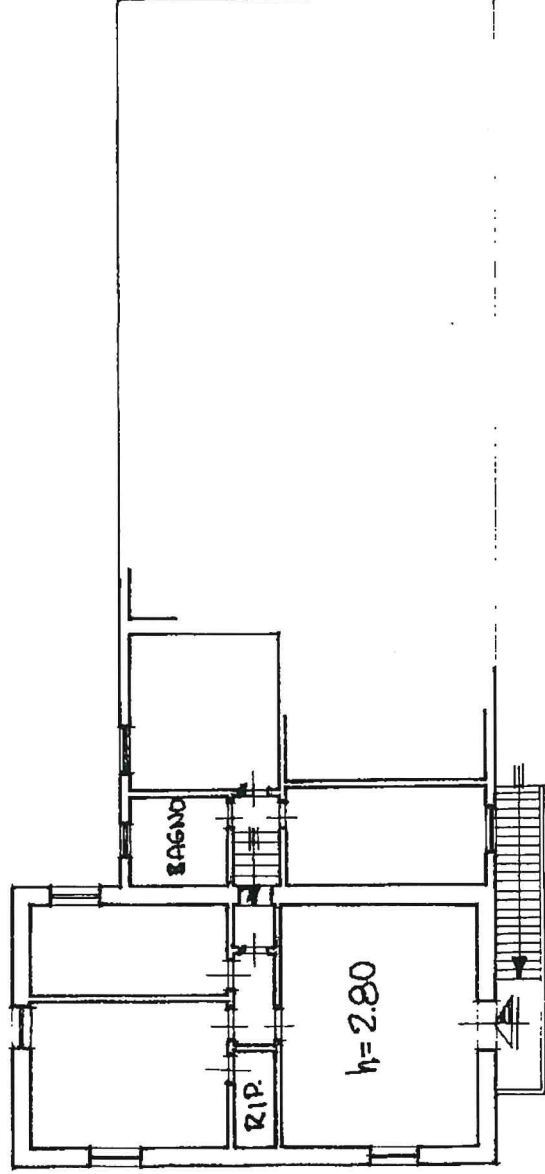

PIANO PRIMO

ORIENTAMENTO
NORD



M. 1.17 n. 08
16 MAR 1991
SCALA dm: 200

Indicazioni in altri

Denuncia di variazioni 18/01/1991

Data presentazione: 18/01/1991

Totale schede: 1 - Formato di acquisizione: A4(210x297) **Impugnato**

Identificativi catastali

F. **48** sub. **3**

Compilata da: **ING. CECCHI MARINO**

(Titolo, cognome e nome)

Ingeg. **MARINO CECCHI**

Data: 10/05/2018 n. T121423 Richiedente: FRSGCM62L25G825L

Stampa richiesta: A4(210x297)

Provincia di **PISA**

della provincia di **PISA**

riservato all'ufficio

M. 1.17 n. 08

16 MAR 1991

SCALA dm: 200

PRVINCIA DI PISA N. 280

PIA

01

Capo dei Fabbricati - Situazione al 10/05/2018 - Comune di PISA (G702) - < Foglio: 25 - Particella: 48 - Subalterno: 3 >
VIA PIERIN DEL VAGA n. 18 piano: 1 interno: 3

**Agenzia del Territorio
CATASIO FABBRICATI
Ufficio Provinciale di
Pisa**

Dichiarazione protocollo n. P10209593 del 02/12/2003

Planimetria di u.i.u.in Comune di Pisa

Via Pierin Del Vaga

civ.

Identificativi Catastali:

Sezione:

Foglio: 25

Particella: 48

Subalterno: 7

Compilata da:
Casarosa Mauro

Iscritto all'albo:
Periti Edili

Prov. Pisa

N. 485

Scheda n. 1 Scala 1:200

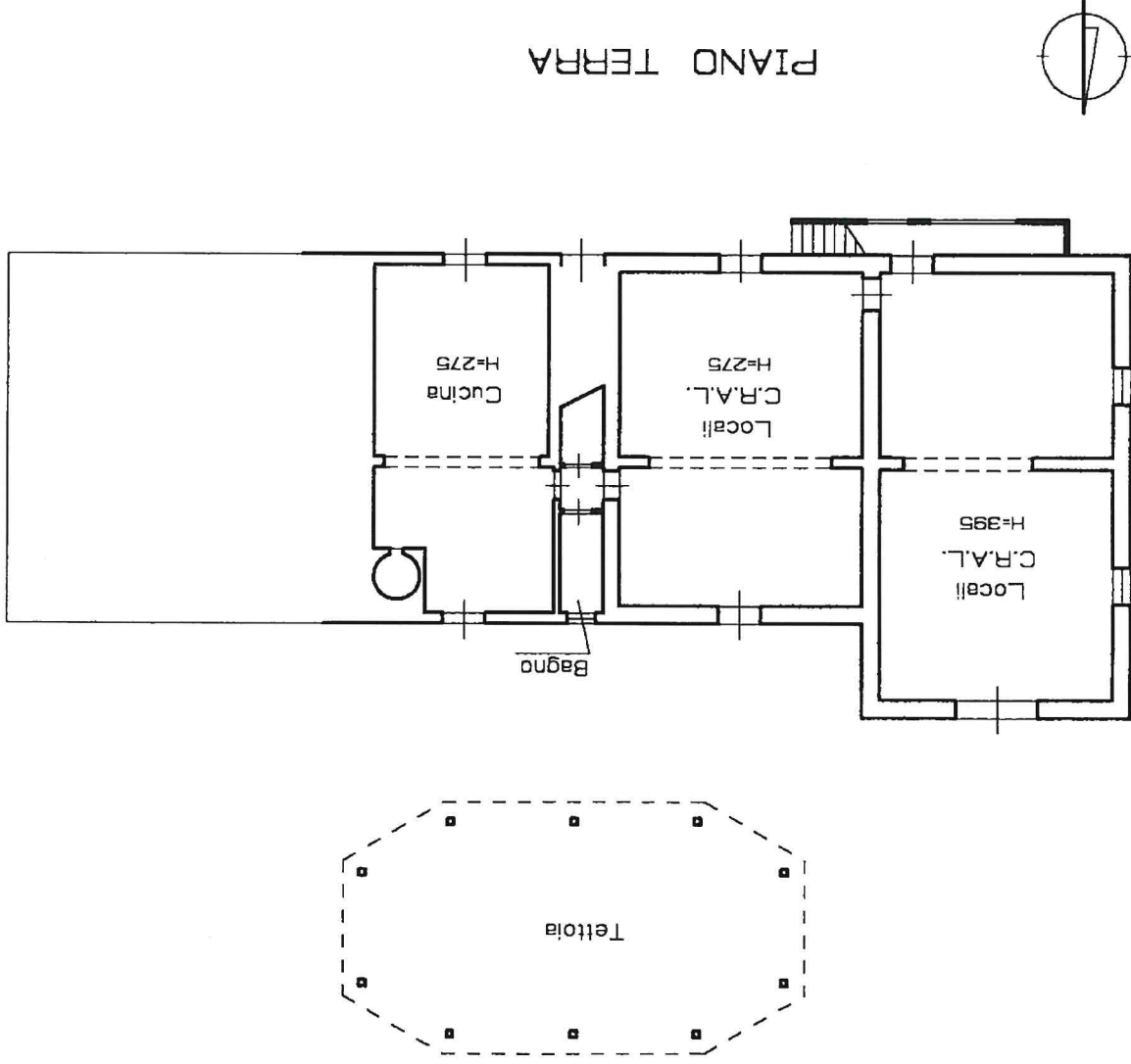

**Agenzia del Territorio
CATASTO FABBRICATI
Ufficio Provinciale di
Pisa**

Dichiarazione protocollo n. P10209192 del 02/12/2003

Planimetria di u.i.u. in Comune di Pisa

Via Pierin Del Vaga

civ.

Identificativi Catastali:

Sezione:

Foglio: 25

Particella: 48

Subalterno: 6

Compilata da:
Casarosa Mauro

Iscritto all'albo:
Periti Edili

Prov. Pisa

N. 485

Scheda n. 1 Scala 1:200

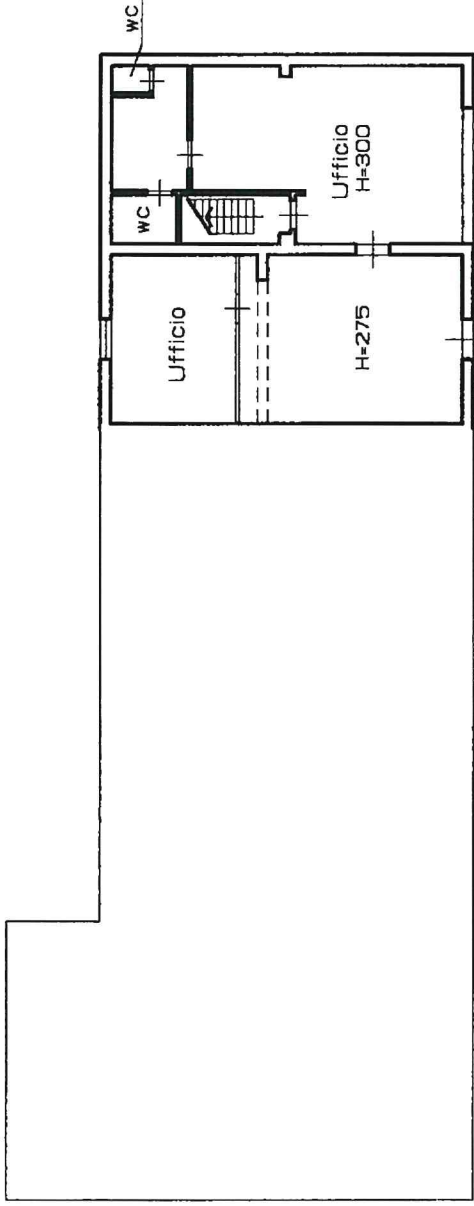

PIANO TERRA

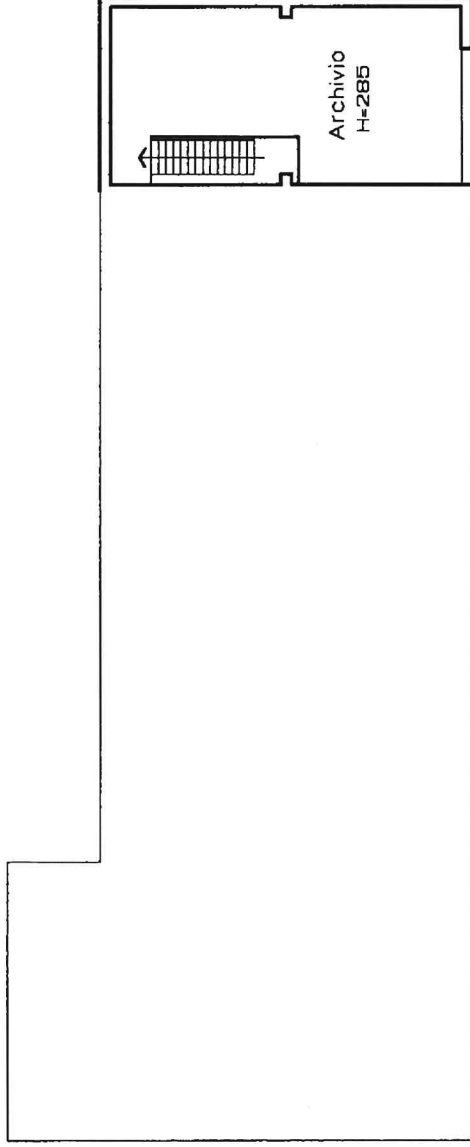

PIANO PRIMO



Ultima planimetria in atti

Data: 10/05/2018 - n. T121424 - Richiedente: FRSGCM62L25G825L

Totale schede: 1 - Formato di acquisizione: A4(210x297) - Formato stampa richiesto: A4(210x297)

**Agenzia del Territorio
CATASTO FABBRICATI
Ufficio Provinciale di
Pisa**

Dichiarazione protocollo n. P10209578 del 02/12/2003

Planimetria di u.i.u.in Comune di Pisa

Via Pierin Del Vaga

civ.

Identificativi Catastali:

Sezione:

Foglio: 25

Particella: 464

Subalterno:

Compilata da:
Casarosa Mauro

Iscritto all'albo:
Periti Edili

Prov. Pisa

N. 485

Scheda n. 1 Scala 1:200

PLANIMETRIA GENERALE

Scala 1:2000

LEGENDA

Tavola 1 -A- Centrale di decompressione
Tavola 2 -B- Magazzino

Il Tecnico

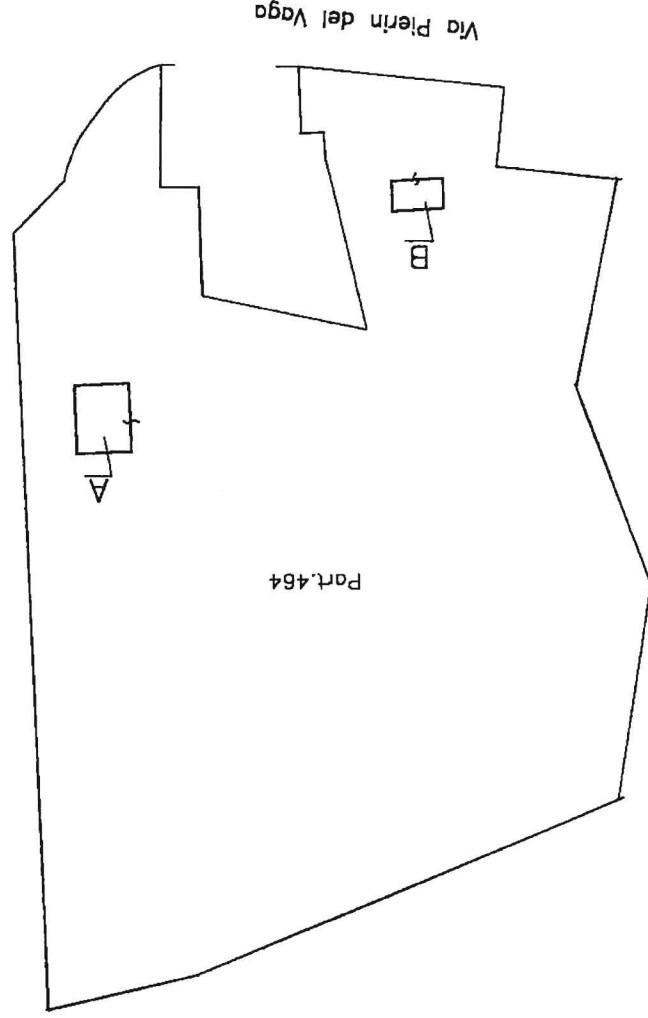

**Agenzia del Territorio
CATASTO FABBRICATI
Ufficio Provinciale di
Pisa**

Dichiarazione protocollo n. P10209578 del 02/12/2003

Planimetria di u.i.u. in Comune di Pisa

Via Pierin Del Vaga

civ.

Identificativi Catastali:

Sezione:

Foglio: 25

Particella: 464

Subalterno:

Compilata da:
Casarosa Mauro

Iscritto all'albo:
Periti Edili

Prov. Pisa

N. 485

Scheda n. 2 Scala 1:200

TAVOLA 1

EDIFICIO -A-

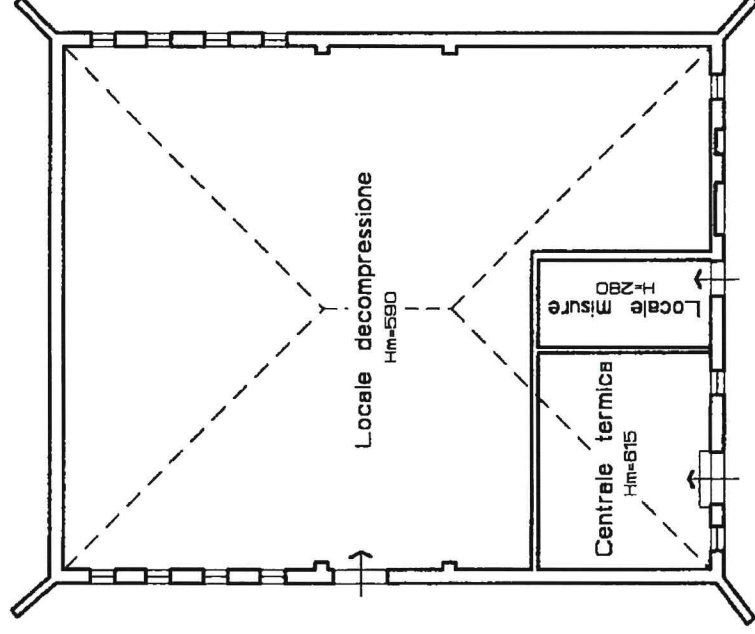

PIANO TERRA

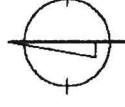

**Agenzia del Territorio
CATASTO FABBRICATI
Ufficio Provinciale di
Pisa**

Dichiarazione protocollo n. P10209578 del 02/12/2003

Planimetria di u.i.u.in Comune di Pisa

Via Pierin Del Vaga

civ.

Identificativi Catastali:

Sezione:

Foglio: 25

Particella: 464

Subalterno:

Compilata da:
Casarosa Mauro
Iscritto all'albo:
Periti Edili

Prov. Pisa

N. 485

Scheda n. 3 Scala 1:200

**TAVOLA 2
EDIFICIO -B-**

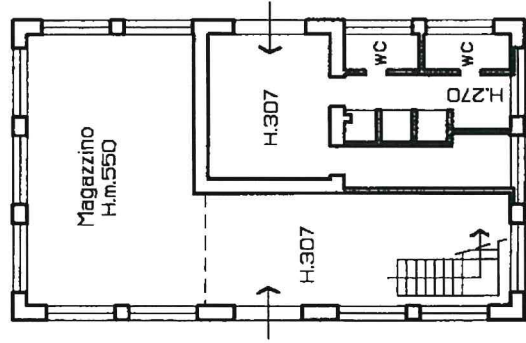

PIANO TERRA

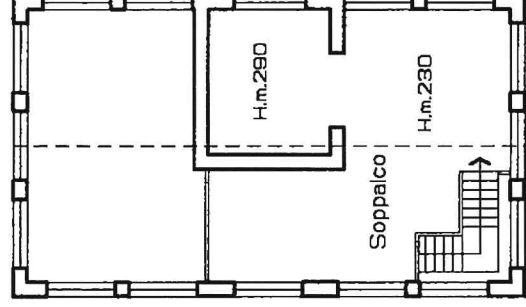

PIANO PRIMO