

IN BREVE: RENDITE E APERTURE S. 429
Piantimetria dell'immobile situato nel Comune di CASCINA
Via Tosco Romagnola
Ditta Soc. Immobiliare S. PAOLO s.r.l.
Allegata alla dichiarazione presentata all'Ufficio Tecnico Municipale di PISA

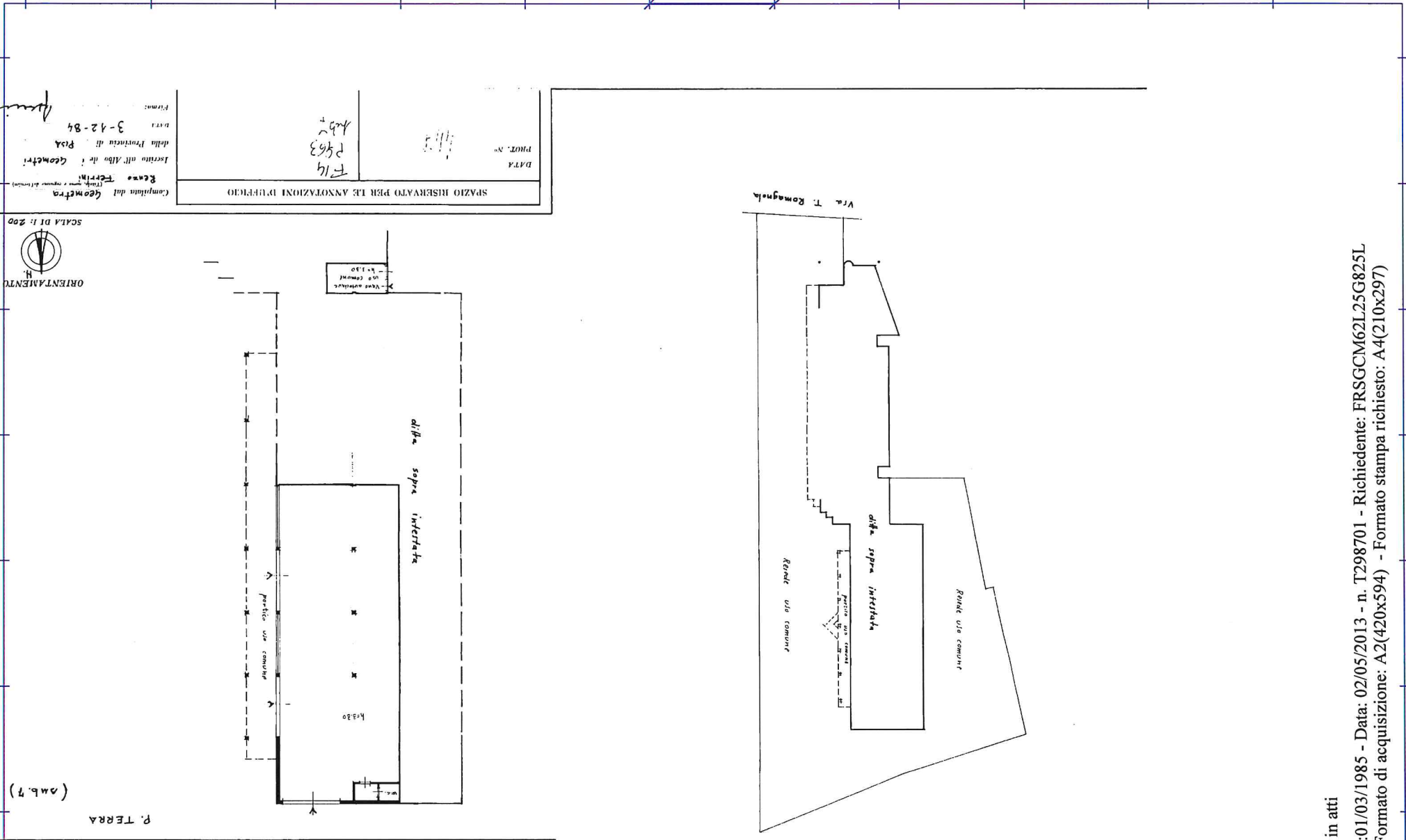

Completata dal Geometra		Spazio riservato per le ANNOTAZIONI D'UFFICIO	
Genio Terziario	Scritto all'Albo dei Geometri della Provincia di PISA	DATA	PROG. N°
3-12-84		F. 14	P. 463
Firma:			



NUOVO CATASTO EDILIZIO URBANO

DIREZIONE GENERALE DEL CATASTO E DEI SERVIZI TECNICI ERARIALI



MINISTERO DELLE FINANZE

IN MEMORIA DELL'ARTICOLO 28, § 2°

Planimetria dell'immobile situato nel Comune di CASCINA

Via Tosco Romagnola

Ditta Soc. Immobiliare S. Paolo s.r.l.

Allegata alla dichiarazione presentata all'Ufficio Tecnico Centrale di

PISA

(amb. 6)

P. TERRA



SCALA DI: 200

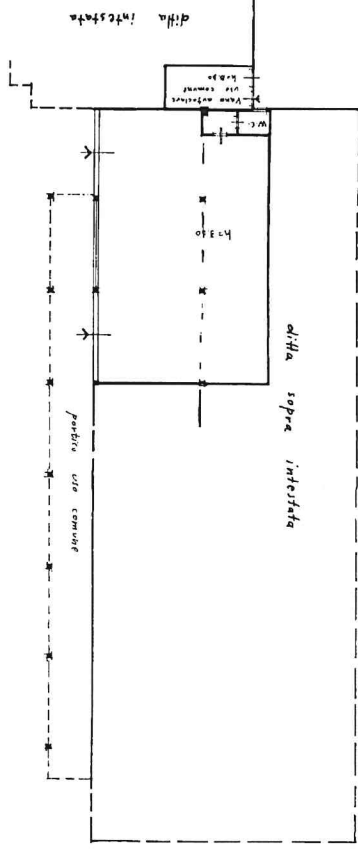

COMPILATA DAL GEOMETRA **Renzo Ferrini** (Trib. Roma e regione del Lazio)

Isritto all'Albo de i Geometri della Provincia di PISA

DATA: **3-12-84**

Forma: **F14**

PROG. N° **2983**

amb. 6

SPAZIO RISERVATO PER LE ANNOTAZIONI D'UFFICIO

10 metri

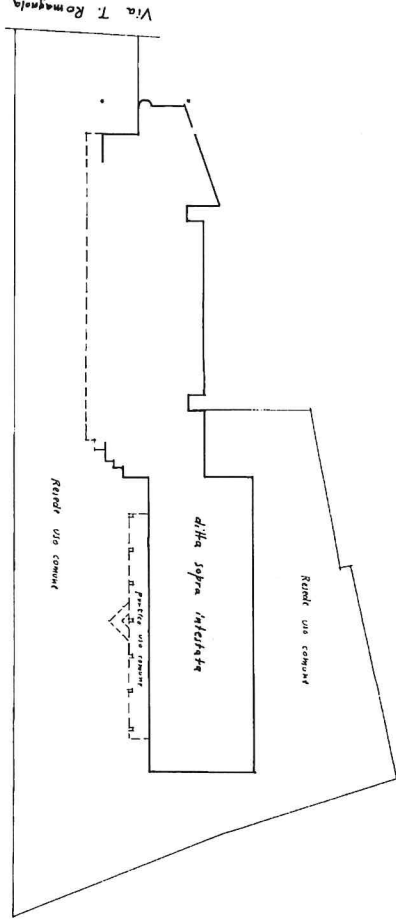

Ultima planimetria in atti