

CALENDARIO 2025

RINASCITA

**toscana
energia**
una Società Italgas

sostiene

**Fresco[®]
Parkinson
Institute**



Rinascita

Arte e solidarietà si fondono più che mai nel calendario 2025 di Toscana Energia.

La Fresco Parkinson Institute è la onlus del nostro territorio al cui sostegno è dedicata questa iniziativa ed è un vero piacere ospitare quest'anno proprio le opere realizzate dai loro pazienti con l'intenzione di dare valore all'impegno profuso nella realizzazione di ciò che può rappresentare una nuova Rinascita.

Rinascita, l'opera che abbiamo scelto per la nostra copertina, rappresenta un percorso fatto di alti e bassi, a volte doloroso, che i nostri artisti hanno deciso di condividere e che ci racconta tante storie e tanti vissuti. L'albero della vita, Primavera, Gocce di sole tra i papaveri, Un occhio su un mondo a colori sono solo alcuni titoli dei dipinti che con i loro colori e la loro vitalità ci trasmettono forza e resistenza nei confronti di questa particolare patologia difficile da affrontare, da accettare e da contrastare.

Sono opere che nei loro tratti e colori esprimono senza filtri stati d'animo e sensazioni che ci fanno comprendere come sia possibile trovare serenità e forza anche nei momenti difficili.

Molti di questi lavori artistici sono stati realizzati da persone che non si erano mai affacciate all'arte: senza arrendersi una Rinascita è possibile, reinventandosi e cercando un'occasione di crescita.

Questo calendario rappresenta un omaggio all'arte ma ancor più un insegnamento e un esempio che ciascuno di noi deve cogliere e farne tesoro.

Fabio Giorgetti
Presidente Toscana Energia

Fresco Parkinson Institute Italia Onlus

Il Fresco Parkinson Institute Italia Onlus è una Fondazione senza scopo di lucro che nasce per volere del suo Presidente, Avv. Paolo Fresco, con l'obiettivo di migliorare la qualità di vita delle persone con Malattia di Parkinson e Disordini del Movimento. La Fondazione nasce dalla volontà di condividere le migliori pratiche cliniche tra gli Stati Uniti e l'Italia. Sono quindi centrali le collaborazioni con istituzioni internazionali quali la New York University Langone Health, la Northwell Health e la Parkinson's Foundation con le quale vengono promosse borse di studio internazionali rivolte a neurologici e scienziati che lavorano nel campo dei disordini del movimento e la partecipazione a progetti di ricerca clinica e traslazionale. In Italia è stata creata di una rete di eccellenza clinica per la cura della Malattia di Parkinson formata da sei centri, alcuni privati e altri pubblici, distribuiti nel territorio con lo scopo di sviluppare modelli di cura integrati e interdisciplinari. La Fondazione supporta inoltre attività educative e di formazione per pazienti e i loro familiari e per i professionisti delle varie discipline che fanno parte del team multidisciplinare che si prende cura dei pazienti. Negli ultimi anni nel territorio toscano, la Fondazione, in partnership con AUSL Toscana Centro ha inoltre avviato un progetto pilota denominato 'Casa Parkinson' con l'obiettivo di creare un luogo di cura territoriale di alta specialità. La Fondazione sostiene inoltre l'importanza degli interventi complementari nella Malattia di Parkinson promuovendone lo sviluppo in numerose realtà tra i quali il Centro Pecci.

Come sostenere Fondazione Fresco Parkinson Institute Italia Onlus

IBAN: IT86 W030 6902 9241 0000 0008 266

toscana
energia
una Società Italgas

sostiene

**Fresco[®]
Parkinson
Institute**

2025

Gennaio

L	M	M	G	V	S	D
		01	02	03	04	05
06	07	08	09	10	11	12
13	14	15	16	17	18	19
20	21	22	23	24	25	26
27	28	29	30	31		

Uno sguardo oltre il buio
MICHELANGELO OTTATI

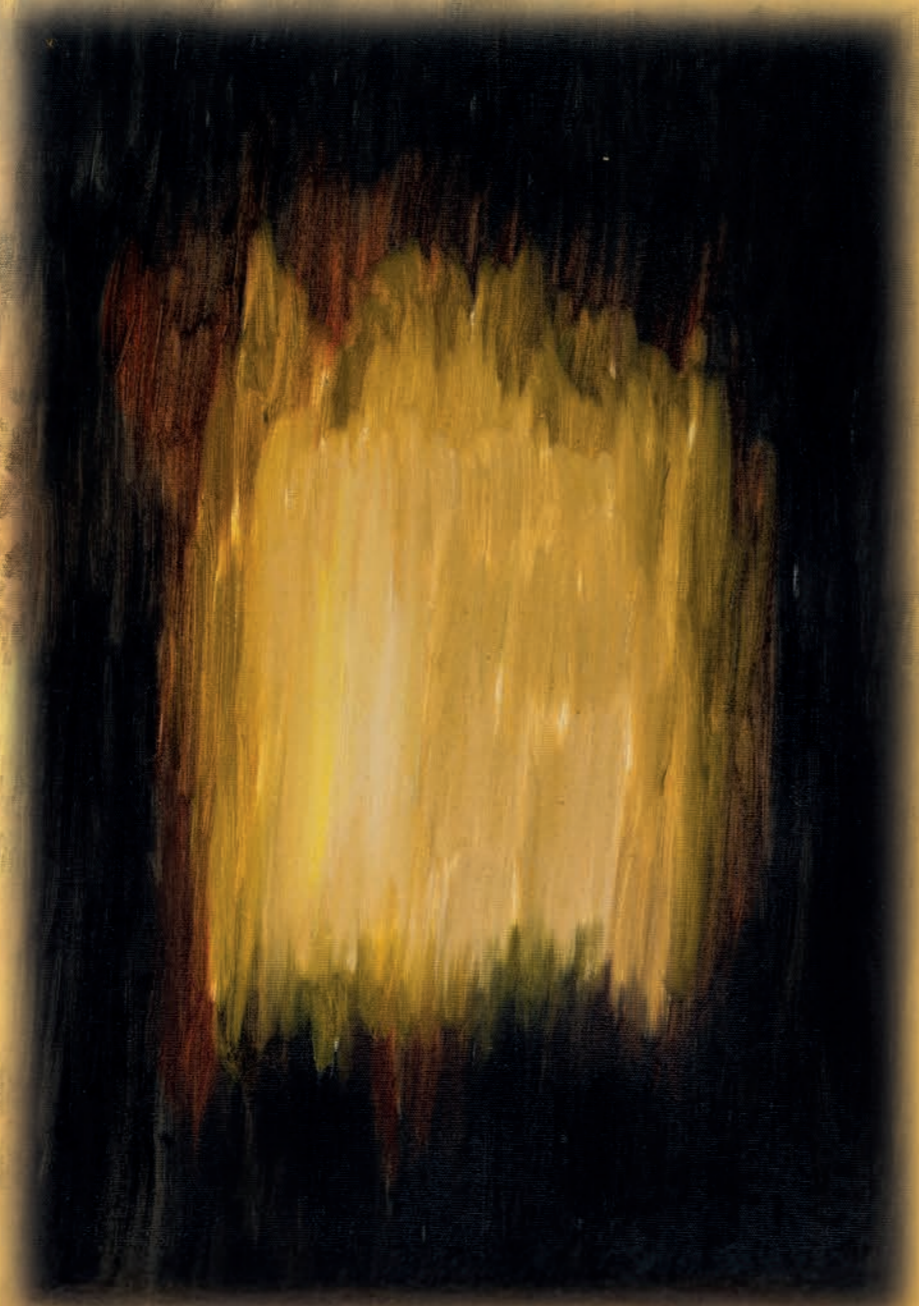

2025



Febbraio

L	M	M	G	V	S	D
					01	02
03	04	05	06	07	08	09
10	11	12	13	14	15	16
17	18	19	20	21	22	23
24	25	26	27	28		

La famiglia
MARIA LUISA FATTORI

2025

Marzo



L	M	M	G	V	S	D
					01	02
03	04	05	06	07	08	09
10	11	12	13	14	15	16
17	18	19	20	21	22	23
24	25	26	27	28	29	30
31						

L'albero della vita
MICHELANGELO OTTATI

2025

Aprile

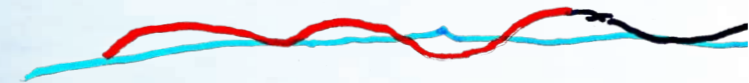

L	M	M	G	V	S	D
	01	02	03	04	05	06
07	08	09	10	11	12	13
14	15	16	17	18	19	20
21	22	23	24	25	26	27
28	29	30				

2025

Maggio

L	M	M	G	V	S	D
			01	02	03	04
05	06	07	08	09	10	11
12	13	14	15	16	17	18
19	20	21	22	23	24	25
26	27	28	29	30	31	

Gocce di sole tra i papaveri
ORNELLA CASINI



2025

Giugno

L	M	M	G	V	S	D
						01
02	03	04	05	06	07	08
09	10	11	12	13	14	15
16	17	18	19	20	21	22
23	24	25	26	27	28	29
30						

Castello di Lerici
MAURA GOVI



2025

Luglio

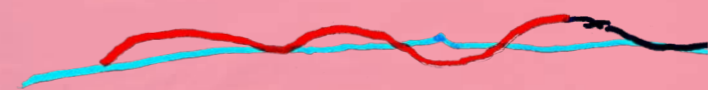

L	M	M	G	V	S	D
	01	02	03	04	05	06
07	08	09	10	11	12	13
14	15	16	17	18	19	20
21	22	23	24	25	26	27
28	29	30	31			

Un occhio su un mondo a colori
ANNA GRASSI



2025

Agosto

L	M	M	G	V	S	D
				01	02	03
04	05	06	07	08	09	10
11	12	13	14	15	16	17
18	19	20	21	22	23	24
25	26	27	28	29	30	31

ma se continuo a guardare il cielo, mi vengono gli occhi celesti?



quello che conta non è il colore degli occhi, ma "vedere con occhi nuovi"

2025



Settembre

L	M	M	G	V	S	D
01	02	03	04	05	06	07
08	09	10	11	12	13	14
15	16	17	18	19	20	21
22	23	24	25	26	27	28
29	30					

Panorama
MICHELANGELO OTTATI

2025

Ottobre

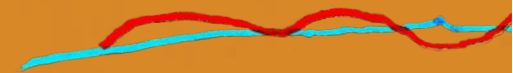

L	M	M	G	V	S	D
		01	02	03	04	05
06	07	08	09	10	11	12
13	14	15	16	17	18	19
20	21	22	23	24	25	26
27	28	29	30	31		

2025

Novembre



L	M	M	G	V	S	D
					01	02
03	04	05	06	07	08	09
10	11	12	13	14	15	16
17	18	19	20	21	22	23
24	25	26	27	28	29	30

Passaggio
ANTONIO CERTO

2025

Dicembre



L	M	M	G	V	S	D
01	02	03	04	05	06	07
08	09	10	11	12	13	14
15	16	17	18	19	20	21
22	23	24	25	26	27	28
29	30	31				

Stelle di speranza
MAURIZIO PEZZANO

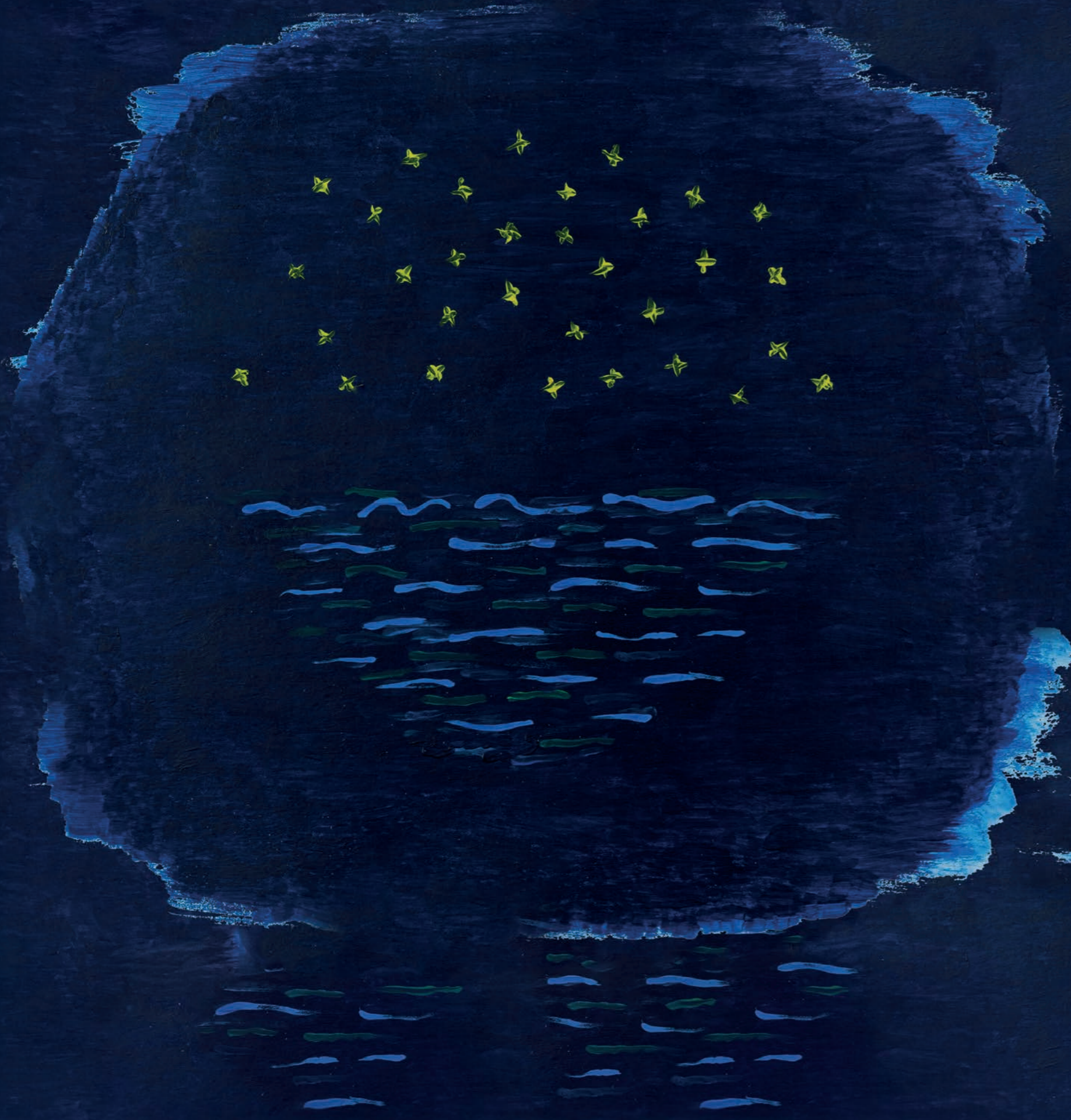

Dove si crea l'emozione e nasce l'arte

Il Laboratorio di Attività Espressive per persone con il Parkinson al Centro per l'arte contemporanea Luigi Pecci persegue il connubio fra arte e benessere. Il progetto nasce nel 2023 dalla partnership tra Fresco Parkinson Institute Italia Onlus e il dipartimento educativo del Centro Pecci, impegnati ad avviare e portare avanti attività di espressione collegate alle arti visive e all'arte della danza. L'obiettivo è di migliorare la qualità di vita delle persone con malattia di Parkinson e delle loro famiglie.

Grazie alla generosità di tanti privati che hanno partecipato alla raccolta fondi iniziale per attivare il progetto e al contributo della Fondazione Cassa di Risparmio di Prato, il Laboratorio di Attività Espressive per persone con il Parkinson ha preso avvio a ottobre 2023 con la collaborazione dei neurologi della AUSL Toscana Centro. Le attività, condotte da arte terapeute esperte e formate sulla malattia di Parkinson, si svolgono regolarmente ogni settimana all'interno degli spazi del Centro Pecci.

L'obiettivo di tutte le attività è stimolare la percezione, la relazione con l'altro e l'espressione di sé attraverso il potere generativo e trasformativo dell'opera d'arte e della pratica dell'arte. Il Laboratorio di Attività Espressive e la pratica Dance Well propongono due percorsi continuativi che permettono alle partecipanti e ai partecipanti di sentirsi in un luogo familiare. Il museo diventa spazio per prendersi cura di sé stessi e dei propri cari, vivere momenti piacevoli ed emozioni intense, sentirsi parte di una comunità attiva. L'arte stimola la percezione di sé, il recupero di una propria fisicità e diventa uno strumento espressivo della propria creatività, ma anche esercizio fisico e interazione sociale.

La Malattia di Parkinson è una malattia neurologica degenerativa cronica complessa che ha la necessità di trovare tipologie di interventi riabilitativi ecologici da affiancare alla riabilitazione convenzionale e alla terapia farmacologica. Sono quindi in crescita gli interventi complementari, un gruppo eterogeneo di programmi con valenza sociale-riabilitativa per i quali vi è un crescente aumento dell'evidenza scientifica. Tali interventi, come l'arte e la danza, hanno infatti dimostrato di migliorare i sintomi motori e non motori e la qualità di vita dei pazienti e garantiscono una aderenza e continuità da parte dei partecipanti, in quanto piacevoli e socialmente stimolanti.

Il Laboratorio di Attività Espressive è parte del programma Arte e Benessere al Centro Pecci, che offre una variegata proposta per varie tipologie di pubblico di tutte le età, ed è realizzato grazie all'apporto operativo di EDA Servizi.

**Fresco[®]
Parkinson
Institute**

CENTRO PER L'ARTE
CONTEMPORANEA
LUIGI PECCI
—
FONDAZIONE PER LE
ARTI CONTEMPORANEE
IN TOSCANA

2025



Uno sguardo oltre il buio
Michelangelo Ottati



La famiglia
Maria Luisa Fattori



L'albero della vita
Michelangelo Ottati



Primavera
Manuela Salomoni



Gocce di sole tra i papaveri
Ornella Casini



Castello di Lerici
Maura Govi



Un occhio su un mondo a colori
Anna Grassi



Soul in the sky
Mara Nencini



Panorama
Michelangelo Ottati

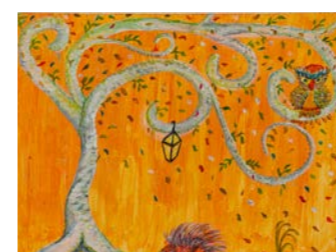

Autunno
Manuela Salomoni



Passaggio
Antonio Certo



Stelle di speranza
Maurizio Pezzano



Rinascita
Maria Grazia Forner



Vulcano
Deanna Marisa Campani



Sede Legale: piazza E. Mattei, 3 - 50127 Firenze
Sede Amministrativa: via A. Bellatalla, 1 - 56121 Pisa
Pronto Intervento 800 900 202

[f](#) [@](#) [X](#) [in](#) [▶](#)
toscanaenergia.eu